

Maßnahmenplan für das Allgemeines Wohngebiet „Am Sportplatz“ in Bibra

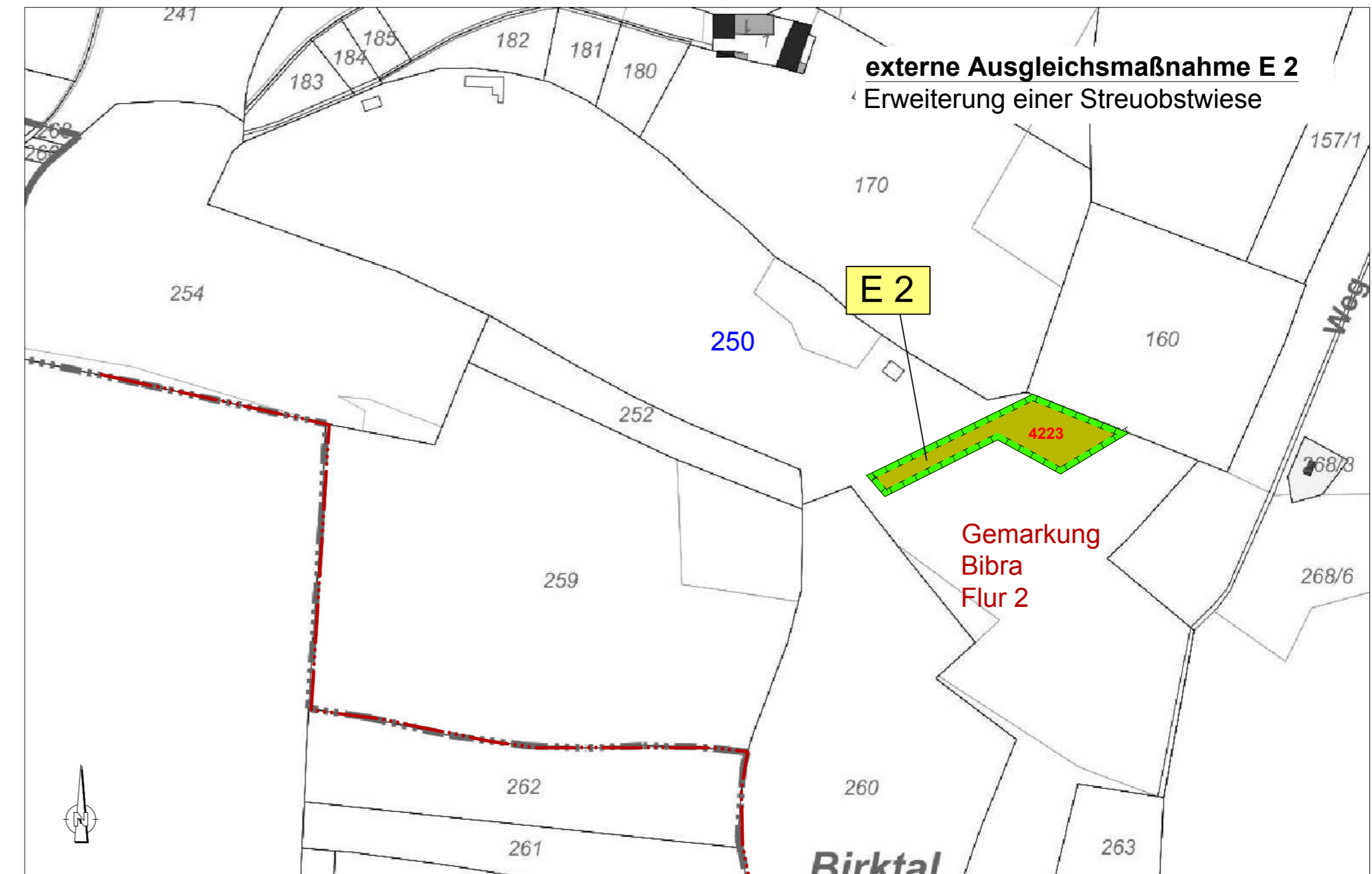

Lageplan der externen Maßnahmen
Maßstab 1 : 15.000

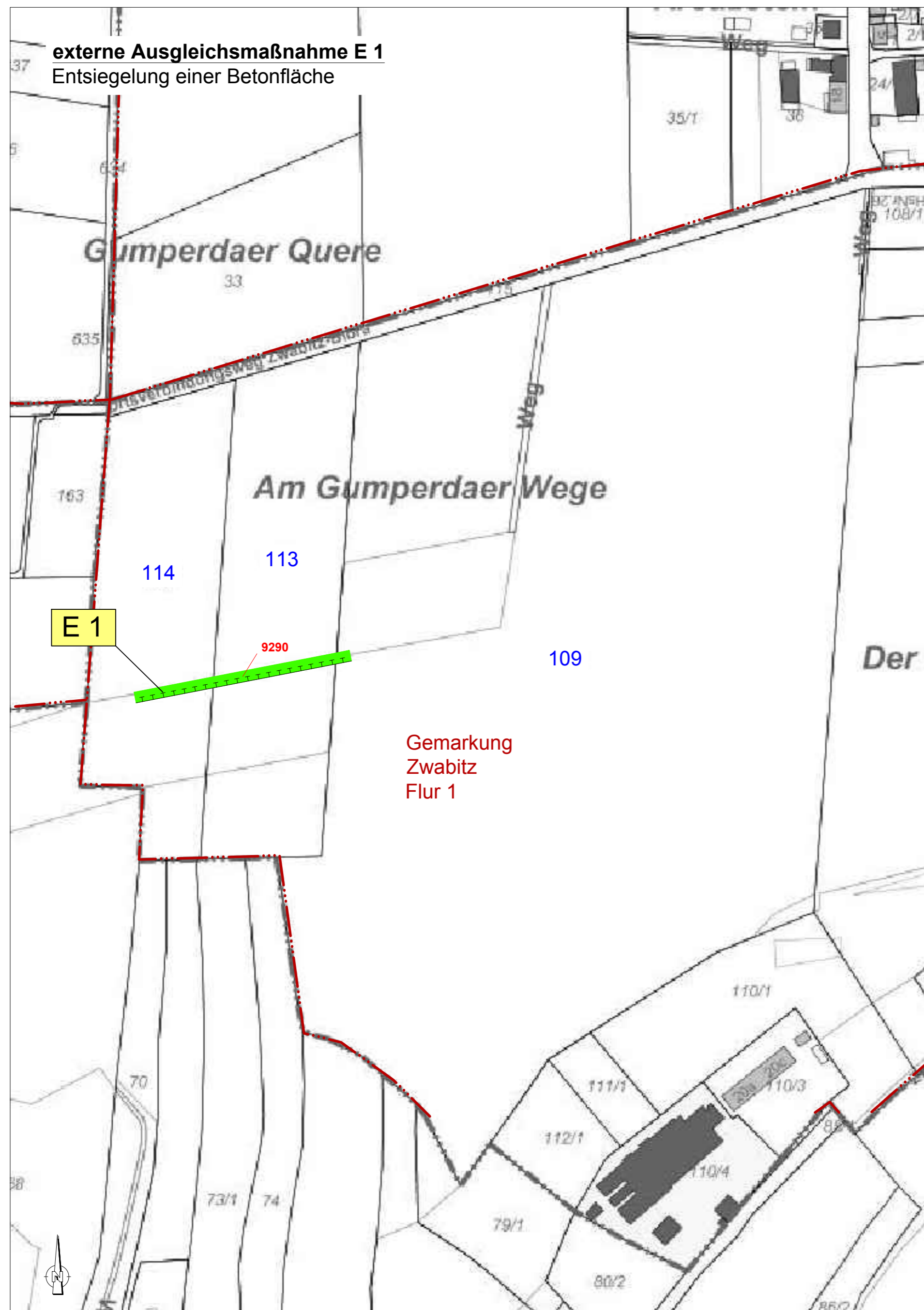
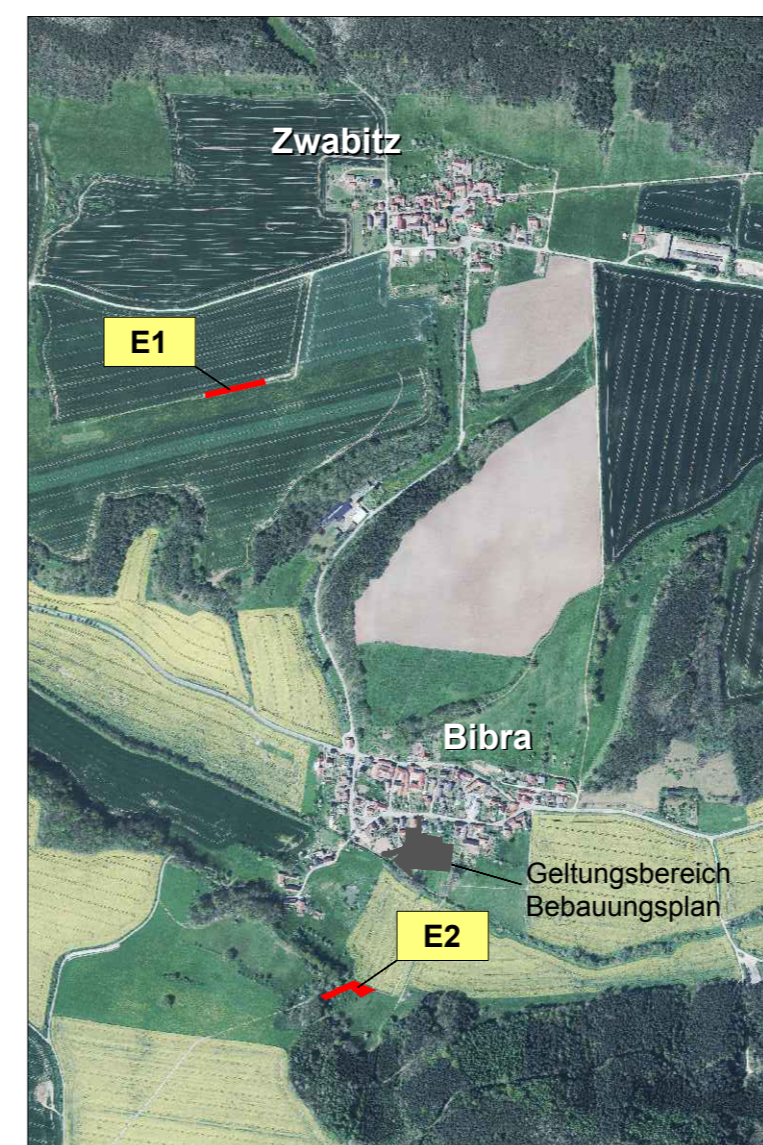

Legende

Bestand

Biotope

- 9290 sonstige Verkehrsfläche
- 4223 mesophiles Grünland, frisch bis mäßig trocken

sonstige Planzeichen

- Flurgrenze
- Flurstücksgrenze
- Flurstücksnummern

Maßnahmen

- Umgrenzung von Flächen für Maßnahmen zum Schutz, zur Pflege und zur Entwicklung von Natur und Landschaft (§ 9 Abs.1, Nr.20 und Abs.6 BauGB)
- linienhafte Darstellung schmaler Flächen
- E 1 Entsiegelung einer Betonfläche in der Gemarkung Zwabitz
- E 2 Erweiterung einer Streuobstwiese in der Gemarkung Bibra

Auftraggeber:	Gemeinde Bibra	KGS STADTPLANUNGSBÜRO HELK GmbH Kupferstraße 1, 99441 Mellingen Tel.: 036453/865-0, Fax: 036453/86515	
Projekt:	Bebauungsplan mit integriertem Grünordnungsplan Allgemeines Wohngebiet „Am Sportplatz“ in Bibra	Proj.- Nr.: 3415	bearbeitet : Dipl.- Ing.(FH) K. Schragow
		Maßstab: 1 : 2.000 / 1 : 15.000	gezeichnet: G. Arnold
Zeichnung:	Maßnahmenplan	Planstand: Entwurf	Bearbeitungsstand: Oktober 2017