

Vorliegende Unterlagen sind urheberrechtlich geschützt und dürfen nicht ohne Einwilligung des Verfassers vervielfältigt bzw. weitergegeben werden. Zuwiderhandlungen unterliegen den Strafbestimmungen des Urheberrechtsgesetzes.

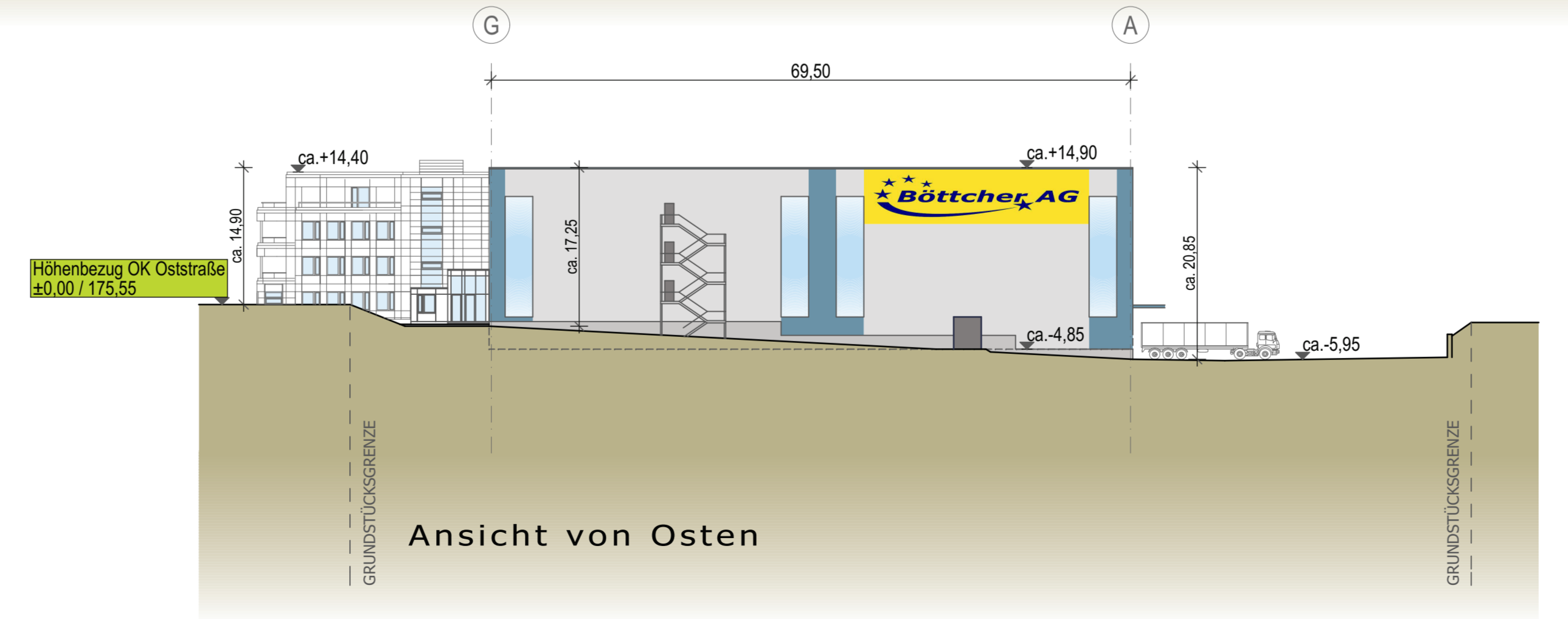
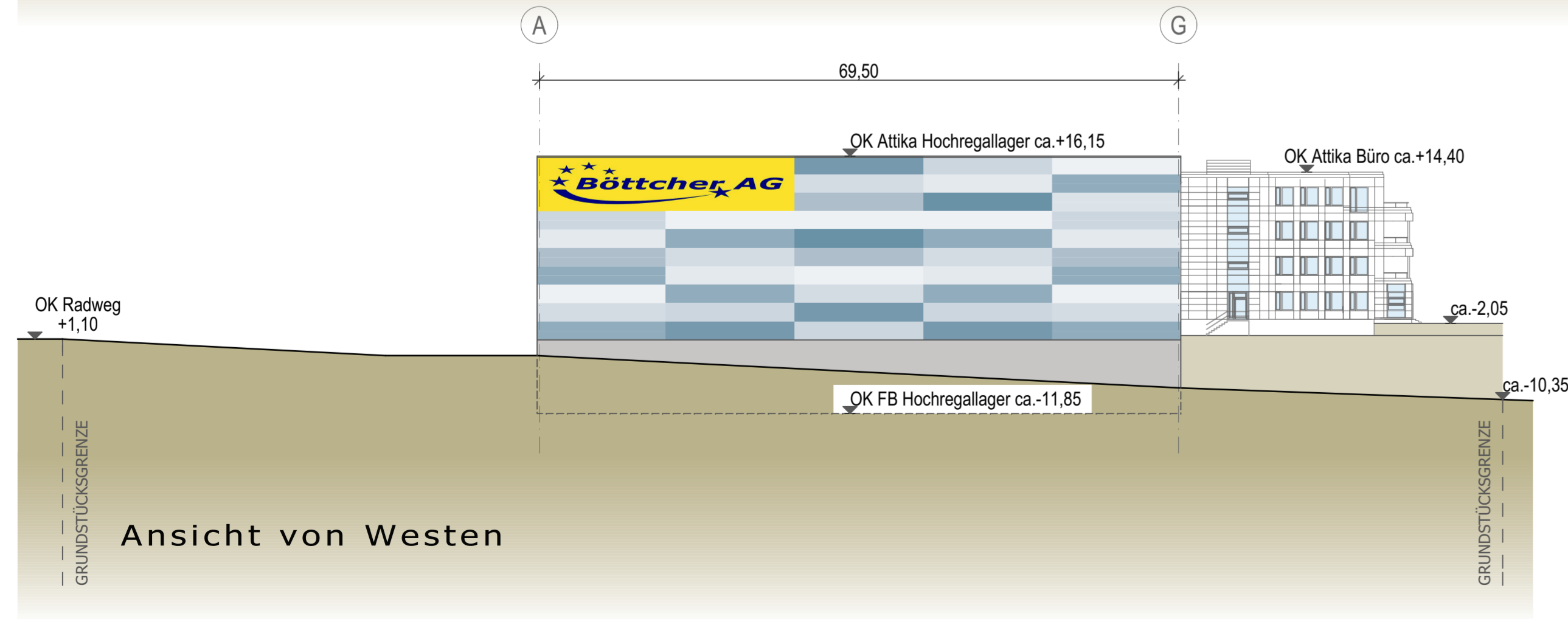
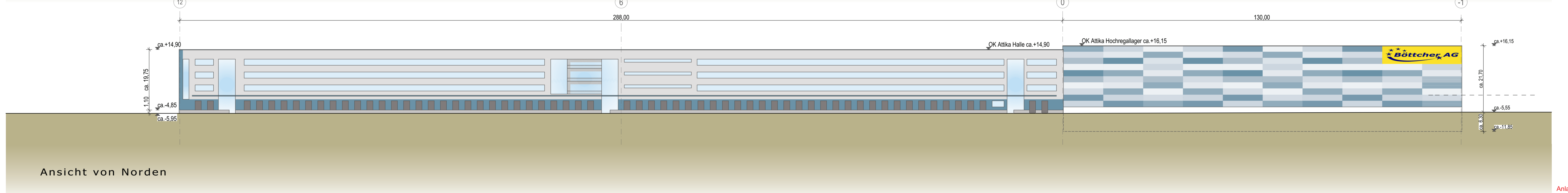
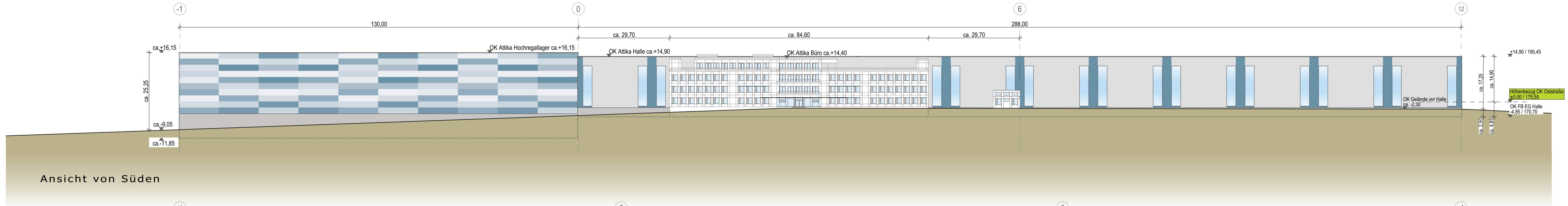

Anlage 2 zur Begründung

Höhenbezugspunkt = OK Oststraße = ±0,00 / 175,55

VORPLANUNG

BAUVORHABEN:
Neubau Logistikzentrum
Vermietung und Logistik Udo Böttcher

BEZEICHNUNG: Ansichten	MASZSTAB: 1 : 500	BLATT-NR.: 02.01a
GEZEICHNET: a) 07.05. 2019	GEÄND./ERG.	AN-NR.: 671-00.00
GEGEHEN:		DATUM: 08. Jan. 2019

**ARCHITEKTURBÜRO
STEFAN FLACH**
 GÖSCHWITZER STR. 6, 07745 JENA / THÜRINGEN
 TEL. 03641 28 21 15 / E-MAIL info@architekt-flach.de